НАРУШЕНИЕ ПРАВИЛ ДВИЖЕНИЯ НА ЖЕЛЕЗНОДОРОЖНЫХ ПЕРЕЕЗДАХ, ВЕДЕТ К КАТАСТРОФАМ!!!

За истекший период 2022 года на железнодорожных переездах сети железных дорог России по вине водителей автотранспорта, грубо нарушивших Правила дорожного движения, уже допущено 70 дорожно-транспортных происшествий, в том числе 14 случаев столкновения транспортных средств с пассажирскими и пригородными поездами. В результате столкновений пострадал 31 человек, 9 из них погибли.

С начала года на полигоне Красноярской железной дороги зарегистрировано 3 случая столкновения железнодорожного подвижного состава с автотранспортными средствами на железнодорожных переездах. **Международное железнодорожное сообщество совместно с Комиссией Европейского Союза и Европейской экономической комиссией ООН в целях предупреждения аварийности на железнодорожных переездах объявили**

09 июня 2022 года Международным днем привлечения внимания к железнодорожным переездам.

Данная инициатива поддержана во многих странах мира, ОАО «РЖД» также присоединяется к данному мероприятию.

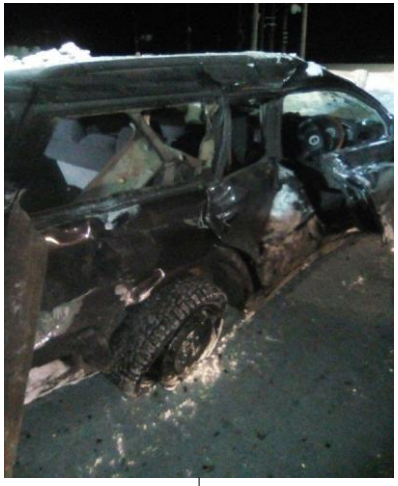

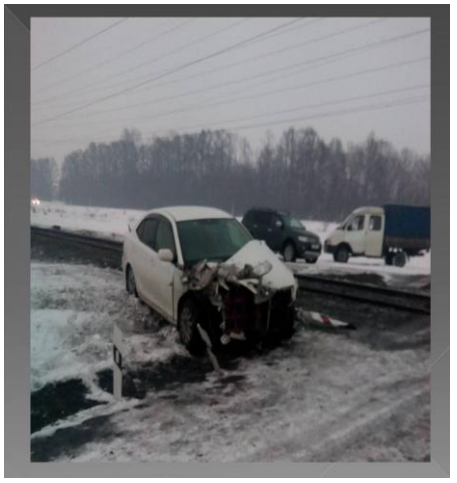

СЧАСТЛИВОГО И БЕЗОПАСНОГО ПУТИ!

Уважаемые водители автотранспорта!

Соблюдайте
Правила дорожного движения
при проследовании через железнодорожный переезд!

Знайте, максимальный вес поезда составляет **11000** тонн, максимальная скорость – **140** км/час. Даже применив меры экстренного торможения, машинист остановит поезд лишь через **800-1000** метров!

БУДЬТЕ ВНИМАТЕЛЬНЫ И ОСТОРОЖНЫ!