# КАК ВЕСТИ СЕБЯ НА ВОДЕ В ЛЕТНЕЕ ВРЕМЯ

**ГИМС МЧС России по Красноярскому краю: ПРЕДУПРЕЖДАЕТ:**
Пренебрежение Правилами охраны жизни людей на водных объектах **ОПАСНО** для Вашей жизни!

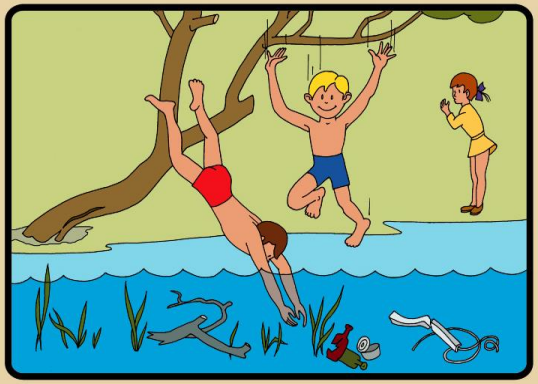

**НЕ НЫРЯЙТЕ В НЕЗНАКОМЫХ МЕСТАХ ! НЕ ИЗВЕСТНО, ЧТО ТАМ МОЖЕТ ОКАЗАТЬСЯ НА ДНЕ !**

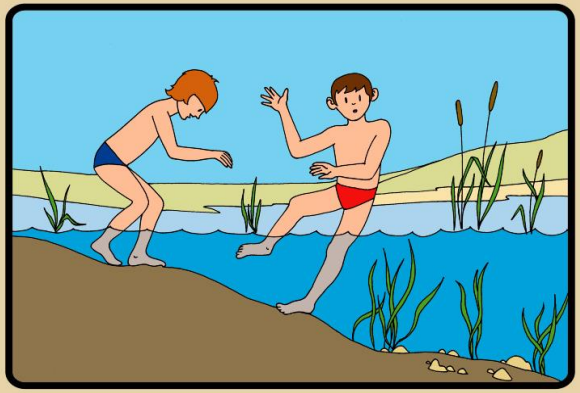

**В ВОДЕ ИЗБЕГАЙТЕ ВЕРТИКАЛЬНОГО ПОЛОЖЕНИЯ. НЕ ХОДИТЕ ПО ИЛИСТОМУ И ЗАРОСШЕМУ ВОДОРОСЛЯМИ ДНУ.**

**НЕ ИСПОЛЬЗУЙТЕ ДЛЯ ПЛАВАНИЯ САМОДЕЛЬНЫЕ УСТРОЙСТВА ! ОНИ МОГУТ НЕ ВЫДЕРЖАТЬ ВАШ ВЕС И ПЕРЕВЕРНУТЬСЯ !**

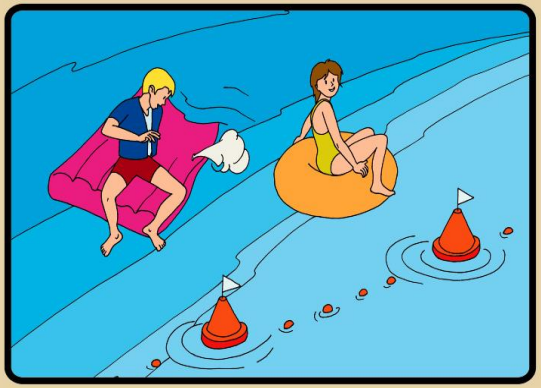

**НЕ ЗАПЛЫВАЙТЕ ДАЛЕКО ОТ БЕРЕГА НА НАДУВНЫХ МАТРАСАХ И АВТОМОБИЛЬНЫХ КАМЕРАХ !**

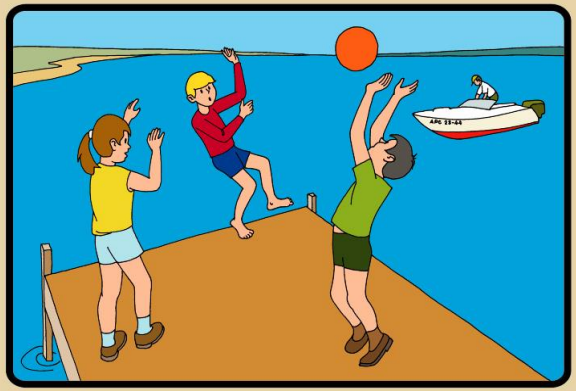

**НЕ СТОЙ И НЕ ИГРАЙ В ТЕХ МЕСТАХ, ОТКУДА МОЖНО СВАЛИТЬСЯ В ВОДУ !**

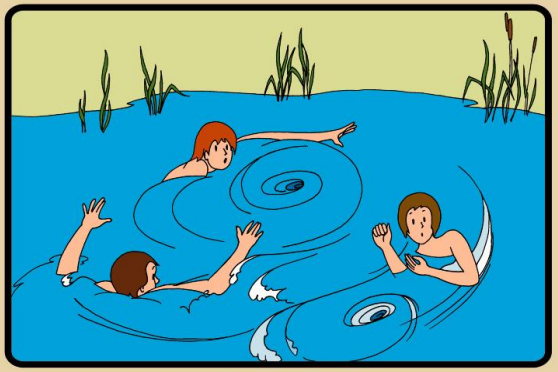

**НЕ БОРИТЕСЬ С СИЛЬНЫМ ТЕЧЕНИЕМ ! ПЛЫВИТЕ ПО ТЕЧЕНИЮ ПОСТЕПЕННО ПРИБЛИЖАЯСЬ К БЕРЕГУ !**

## МЫ ПЕРВЫМИ ПРИДЕМ ВАМ НА ПОМОЩЬ!

**Телефон Отдела ГИМС ГУ МЧС России по Красноярскому краю: (3912) 11-08-14**
**Центра ГИМС : (3912) 11-44-58, 27-75-50, 27-75-54**

**ЕДИНАЯ СЛУЖБА СПАСЕНИЯ**